BETEILIGUNGSMÖGLICHKEITEN JUNGER MENSCHEN, UNTERSCHIEDEN NACH LEBENSBEREICH

MIT FOKUS AUF GESETZLICHE VORGABEN

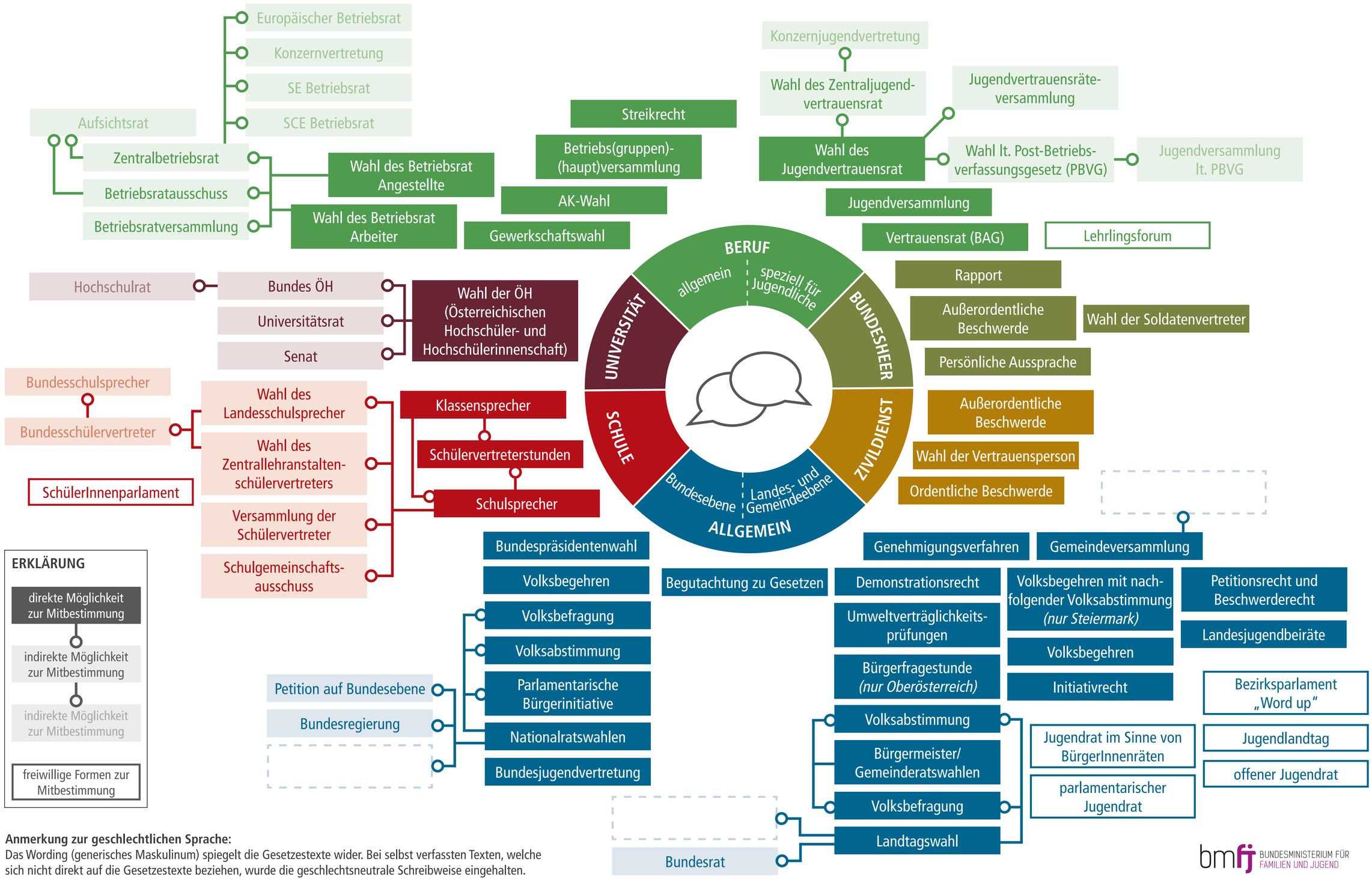

Anmerkung zur geschlechtlichen Sprache:
Das Wording (generisches Maskulinum) spiegelt die Gesetzestexte wider. Bei selbst verfassten Texten, welche sich nicht direkt auf die Gesetzestexte beziehen, wurde die geschlechtsneutrale Schreibweise eingehalten.

BUNDESMINISTERIUM FÜR FAMILIEN UND JUGEND